



BOLETIM ALIANÇA COVID AMAZONAS



Resumo das Atividades - Abril a Julho de 2020



“

ALIANÇA, referência em compromisso e responsabilidade social com os povos da floresta. Uma equipe atuante, ágil e orquestrada nas ações de combate a COVID-19 em defesa dos Povos indígenas.”

Arquimimo do Amaral - Coordenador Técnico Local da FUNAI em Eirunepé

”



88 Instituições

ORGANIZAÇÕES NÃO- GOVERNAMENTAIS

FAS, CNS, COIAB, FOIRN, FRAM, IAA, SDSN-Amazônia, IDESAM, ICS, Childfund Brasil, Fundação Avina, OAK Foundation, Instituto Arapyau, Radar COVID-19, Academia Amazonense de Medicina, Associação Médica do Amazonas, Grupo TransformAÇÃO, Hermanitos, Fridays for Future, MTAC

PREFEITURAS

Prefeituras Municipais de Novo Aripuanã, Carauari, Itapiranga, Nova Olinda do Norte, Tefé, Iranduba, Uarini, Manicoré, Fonte Boa e Eirunepé.

ORGANIZAÇÕES COMUNITÁRIAS

RDSs: do Rio Negro, Canumã, Mamirauá, do Rio Amapá, Puranga Conquista, do Rio Madeira, Piagaçu-Purus, do Juma, do Uatumã, Amanã, RESEX do Rio Gregório, FE de Maués, Rip Arte/REUSA, Banho do Bem, Vidas Indígenas Importam.

EMPRESAS

Marriott, LASA, AME Digital, P&G, Microsoft, SAP, Unicoba, Schneider Electric, Coca-Cola, Klabin, Welight, BEMOL, Singulari, Fundação Maggi, Instituto C&A

INSTITUIÇÕES DE GOVERNO

SUSAM, SEMA, SEAS,, FVS, FMT, FUNAI, DSEI, SEJUSC, SESAI, MPF-AM, FEI, MDH, PRT-11, ICMBio, Casa Civil da Presidência da República, SEPROR

INSTITUIÇÕES DE ENSINO, PESQUISA E INOVAÇÃO

UEA, FIOCRUZ, ABio, FUNATI, Faculdades Nilton Lins, UFAM e IFAM.

INSTITUIÇÕES INTERNACIONAIS

WFP, PNUMA, ACNUR, Embaixada da França e Embaixada da Irlanda

DESTAQUES

Atualizado em 05/08/2020



32

territórios
atendidos



104

expedições
de campo



4.383

aldeias,
comunidades
e bairros



24.424

famílias
atendidas



202.750

peças
beneficiadas



12

Centros de
atendimento
(pólos de
conectividade)



87

Atendimentos
médicos e
psicológicos



14

Profissionais
de saúde
envolvidos



188

Teleorientações

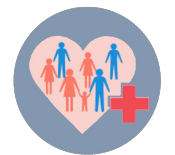

223

Agentes de
Saúde
(comunitário
e indígenas)

ENTREGAS DE MATERIAIS



162

Oxímetros



56

Medidores
de pressão

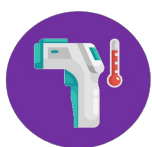

53

Termômetros



657

Medicamentos



6.456

Álcool gel



3.858

Cestas
básicas



395.520
Sachês P&G



46.910

Lâminas de
barbear



2.930

Viseiras

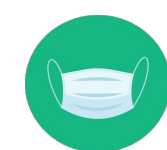

77.791

Máscaras

EIXO 1 - REDUÇÃO DE CONTÁGIO



ENTREGA DE 500 CESTAS BÁSICAS, MATERIAL DE COMUNICAÇÃO, KITS DE HIGIENE NA RDS UATUMÃ

DATA

26/06/2020

MUNICÍPIOS

Itapiranga e São Sebastião do Uatumã

COMUNIDADES

20 comunidades

BENEFICIÁRIOS

416 famílias

PARCEIROS ENVOLVIDOS

IDESAM, SEMA/ DEMUC, UEA, Funati, SUSAM, Prefeitura de Itapiranga, Assoc. Mãe da RDS Uatumã, Fiocruz e FAS



ENTREGA DE 155 CESTAS BÁSICAS E KITS DE HIGIENE PARA POVOS INDÍGENAS

DATA

03/07/2020

MUNICÍPIO

Manaus

LOCALIDADE

5 comunidades indígenas

BENEFICIÁRIOS

155 famílias

PARCEIROS ENVOLVIDOS

Fridays for Future e FAS

EIXO 1 - REDUÇÃO DE CONTÁGIO



ENTREGA DE MATERIAL PARA PRODUÇÃO DE 7.500 MÁSCARAS PARA GRUPO DE COSTUREIRAS

DATA

24/04/2020

MUNICÍPIO

Manaus

BENEFICIÁRIOS

10 grupos de costureiras

PARCEIROS ENVOLVIDOS

Bemol e Singulari Consultoria

“

“O encorajamento para a produção de máscaras proposta pela Aliança veio como um abraço de esperança em direção tanto aos voluntários que já realizavam algum tipo de atividade dentro da periferia, principalmente ao pai e a mãe de família que trabalha de maneira avulsa.”

Dominique Pimentel - líder comunitária Projeto REUSA

”



ENTREGA DE CESTAS BÁSICAS E SACHÊS PURIFICADORES DE ÁGUA NA RDS PIAGAÇU PURUS

DATA

24 de junho a 05 de julho

MUNICÍPIO

Beruri, Anori, Tapauá e Codajás

BENEFICIÁRIOS

909 famílias e 4905 pessoas

PARCEIROS ENVOLVIDOS

LASA, Gillette, P&G, FAS, AVINA, AMEP, SEMA e Swarovski

EIXO 1 - REDUÇÃO DE CONTÁGIO



ENTREGA DE 2 MIL MÁSCARAS DESCARTÁVEIS PARA COLABORADORES DA SEMULSP

DATA

29/06/2020

MUNICÍPIO

Manaus

BENEFICIÁRIOS

Agentes de limpeza e cemitério

PARCEIROS ENVOLVIDOS

LASA e FAS



ENTREGA DE 400 LT. DE GASOLINA PARA CADEIA PRODUTIVA DA FARINHA NA RDS UATUMÃ

DATA

26/06/2020

MUNICÍPIO

Itapiranga e São Sebastião do Uatumã

COMUNIDADES

20 comunidades

BENEFICIÁRIOS

80 famílias

PARCEIROS ENVOLVIDOS

IDESAM, SEMA/ DEMUC, UEA, Funati, SUSAM Prefeitura de Itapiranga, Assoc. Mãe da RDS Uatumã, Fiocruz e FAS

EIXO 2 - SAÚDE MENTAL



ATENDIMENTO PSICOLÓGICO VIA TELESSAÚDE NA APA RIO NEGRO E RDS DO RIO NEGRO

DATA

30/05/2020

MUNICÍPIO

Iranduba e Manaus

COMUNIDADE

Tumbira e Três Unidos

BENEFICIÁRIOS

7 pessoas

PARCEIROS ENVOLVIDOS

SUSAM, UEA, FUNATI, FAS e SEMA



INSTALAÇÃO DE INTERNET NO NÚCLEO DE CONSERVAÇÃO E SUSTENTABILIDADE VICTOR CIVITA, NA RDS JUMA

DATA

10/07/2020

MUNICÍPIO

Novo Aripuanã

COMUNIDADE

Abelha

BENEFICIÁRIOS

5 famílias

PARCEIROS ENVOLVIDOS

LASA e Prefeitura de Novo Aripuanã

EIXO 2 - SAÚDE MENTAL



Dr. Euler Ribeiro

PhD em Geriatria e Gerontologia - Reitor FUnATI

PRODUÇÃO DE VÍDEOS SOBRE SAÚDE MENTAL RIBEIRINHA COM DICAS E ORIENTAÇÕES PARA RDS RIO NEGRO

DATA

21/05/2020

MUNICÍPIO

Manaus

BENEFICIÁRIOS

Comunitários e ACS

PARCEIROS ENVOLVIDOS

FAS e FUNATI

“

“O teleatendimento aqui pra nossa comunidade está sendo muito eficaz e tem ajudado muito nas sequelas psicológicas da pandemia. Depois da consultas as pessoas me dizem que foi muito bom pois tem coisas que muitas vezes não querem conversar com o vizinho e com o psicólogo estão tendo a oportunidade de relatar, se abrir e falar aquilo que eles sentem e precisam de ajuda.”

Andreane Lima, ACS da RESEX Catuá-Ipixuna

”

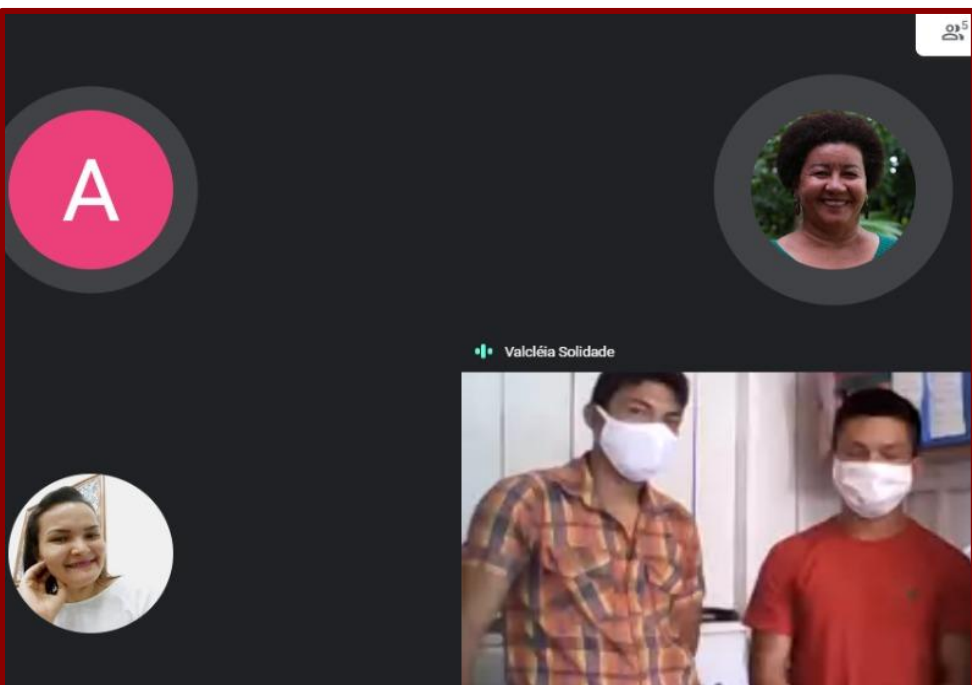

REUNIÃO SOBRE TELEATENDIMENTO NA RESEX CATUÁ-IPIXUNA

DATA

01/06/2020

MUNICÍPIO

Tefé

COMUNIDADE

Santa Luzia do Boia e Bela Conquista

BENEFICIÁRIOS

269 famílias

PARCEIROS ENVOLVIDOS

SEMED Tefé e FAS

EIXO 3 - DIAGNÓSTICO E ATENÇÃO BÁSICA DE SAÚDE EM COMUNIDADES E ALDEIAS



ENTREGA E REALIZAÇÃO DE 100 TESTES RÁPIDOS NA APA DO RIO NEGRO

DATA
21/05/2020

MUNICÍPIO
Manaus

COMUNIDADE
Três Unidos

PARCEIROS ENVOLVIDOS
SUSAM, SEMA e FAS



ENTREGA DE KIT COM EQUIPAMENTOS BÁSICOS PARA ACS NA RDS UATUMÃ

DATA
21/05/2020

MUNICÍPIO
Manaus

BENEFICIÁRIOS

PARCEIROS ENVOLVIDOS
SUSAM, SEMA e FAS

EIXO 3 - DIAGNÓSTICO E ATENÇÃO BÁSICA DE SAÚDE EM COMUNIDADES E ALDEIAS



CAPACITAÇÃO PARA ACS E AIS DE COMUNIDADES RIBEIRINHAS, RURAIS E INDÍGENAS DO AMAZONAS

DATA

16/06/2020

MUNICÍPIOS

Eirunepé, Envirá, Ipixuna, Guarajá, Itamarati, Carauari e Juruá

PARCEIROS DOADORES E DE GESTÃO E LOGÍSTICA

FAS e UEA



ATENDIMENTOS NA UBS FLUVIAL DE ITAPIRANGA ÀS COMUNIDADES DO RIO UATUMÃ

DATA

05 a 18/06

MUNICÍPIO

Itapiranga

BENEFICIÁRIOS

60 pessoas

PARCEIROS ENVOLVIDOS

SEMAS

EIXO 4 - TRANSPORTE DE EMERGÊNCIA PARA HOSPITAIS MUNICIPAIS



EMBARQUE DE AMBULANCHA PARA POVOS INDÍGENAS

DATA

25/06/2020

MUNICÍPIO

Borba - Nova Olinda

POVOS

Munduruku

ALDEIA

Kwatá

PARCEIROS ENVOLVIDOS

Bal, FASI

“

“A FAS e a Aliança tem tido um papel muito importante para nós. Pois através destas ações tivemos acesso a máscaras, alimentos e material de proteção.

Vanda Ortega Witoto - liderança indígena do Parque das Tribos

”



ENTREGA EMERGENCIAL DE 340 LITROS DE GASOLINA NA RDS RIO NEGRO

DATA

01/06/2020

MUNICÍPIO

Iranduba

COMUNIDADE

17 comunidades

PARCEIROS DOADORES

FAS, Água + acesso

DE GESTÃO E LOGÍSTICA

FAS e Sema

EIXO 5 - TRATAMENTO EM HOSPITAIS MUNICIPAIS



ENTREGA DE MATERIAIS, EQUIPAMENTOS HOSPITALARES E TREINAMENTO PARA PROFISSIONAIS DA ÁREA DE SAÚDE

DATA

29/06/2020

MUNICÍPIO

São Sebastião do Uatumã, Uruará e Urucurituba

PARCEIROS ENVOLVIDOS

SUSAM



AÇÕES DE ATENDIMENTO MÉDICO E BUSCA ATIVA DE CASOS SUSPEITOS NO RIO GREGÓRIO

DATA

30/06/2020

MUNICÍPIO

Eirunepé

BENEFICIÁRIOS

18 comunidades do Rio Gregório

PARCEIROS ENVOLVIDOS

Prefeitura de Eirunepé, Sema e FAS

EIXO 6 - TRANSPORTE DE EMERGÊNCIA PARA MANAUS



UTI AÉREA E USO DE AMBULANÇAS PARA TRANSPORTE DE EMERGÊNCIA PARA PACIENTES EM LOCAIS E SITUAÇÕES DE EXTREMA DIFICULDADE DE ACESSO

PARCEIROS ENVOLVIDOS

FAS, SUSAM e Exército Brasileiro

EIXO 7 - PÓS-CALAMIDADE COVID-19



ENTREGA DE CRÉDITO ALIMENTÍCIO EM 16 TABERNAS DO BEM NA RDS RIO NEGRO

DATA

01/07/2020

MUNICÍPIO

Irlanduba

LOCALIDADE

RDS Rio Negro

BENEFICIÁRIOS

16 microempreendedores

PARCEIROS ENVOLVIDOS

FAS e Weight

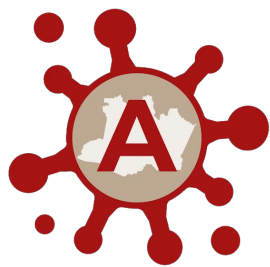

ALIANÇA COVID AMAZONAS



“A parceria entre a FAS, Aliança Covid Amazonas e outras instituições que prezam pela responsabilidade social, e pelo cuidado com a vida humana, foi fundamental para que o Projeto Soul do Monte pudesse atender a quase 400 famílias do Bairro Monte das Oliveiras que estavam enfrentando dificuldades em garantir a alimentação básica, máscaras de tecido para proteção, além de kits de higiene no período da quarentena.

Roj Jefferson Moraes, Professor, poeta e educador social

Acesse nosso site e saiba mais

<https://fas-amazonas.org/alianca-coronavirus/>

Conheça nossos membros

<https://fas-amazonas.org/parceiros/>

Doe para a Aliança

<https://fas-amazonas.org/>