

ELEVAÇÃO 1
ESCALA 1/35

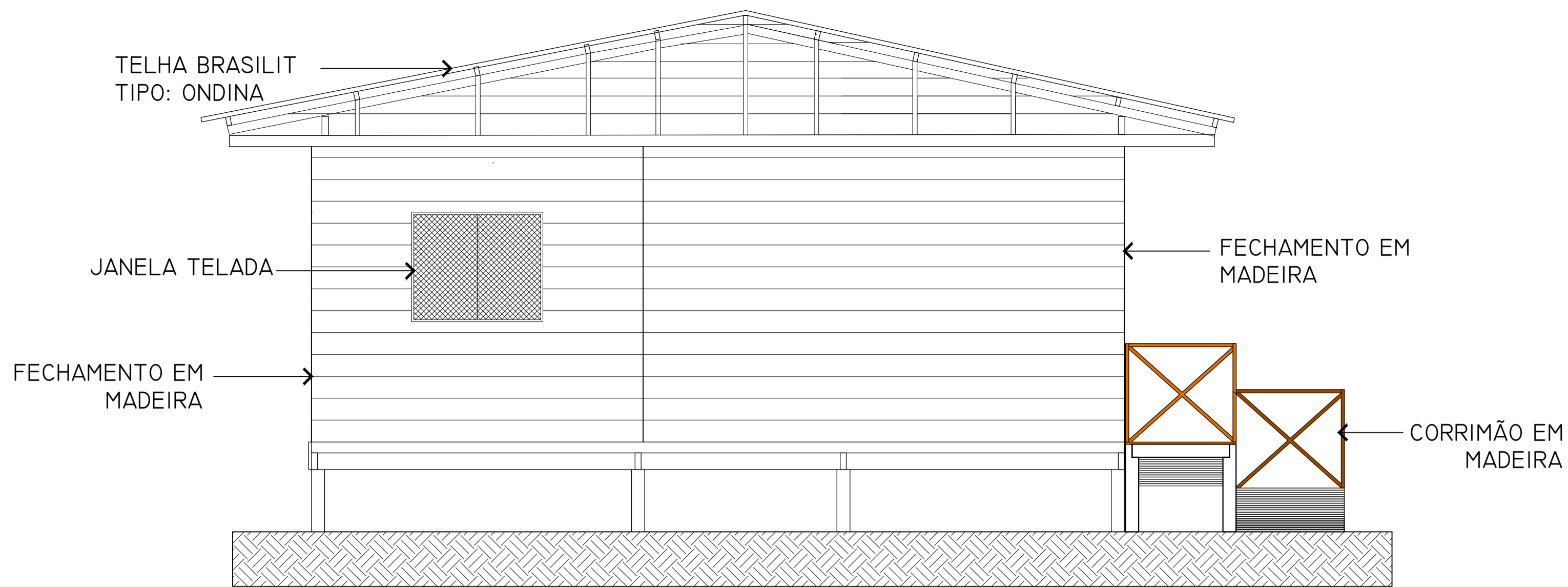

ELEVAÇÃO 2
ESCALA 1/35

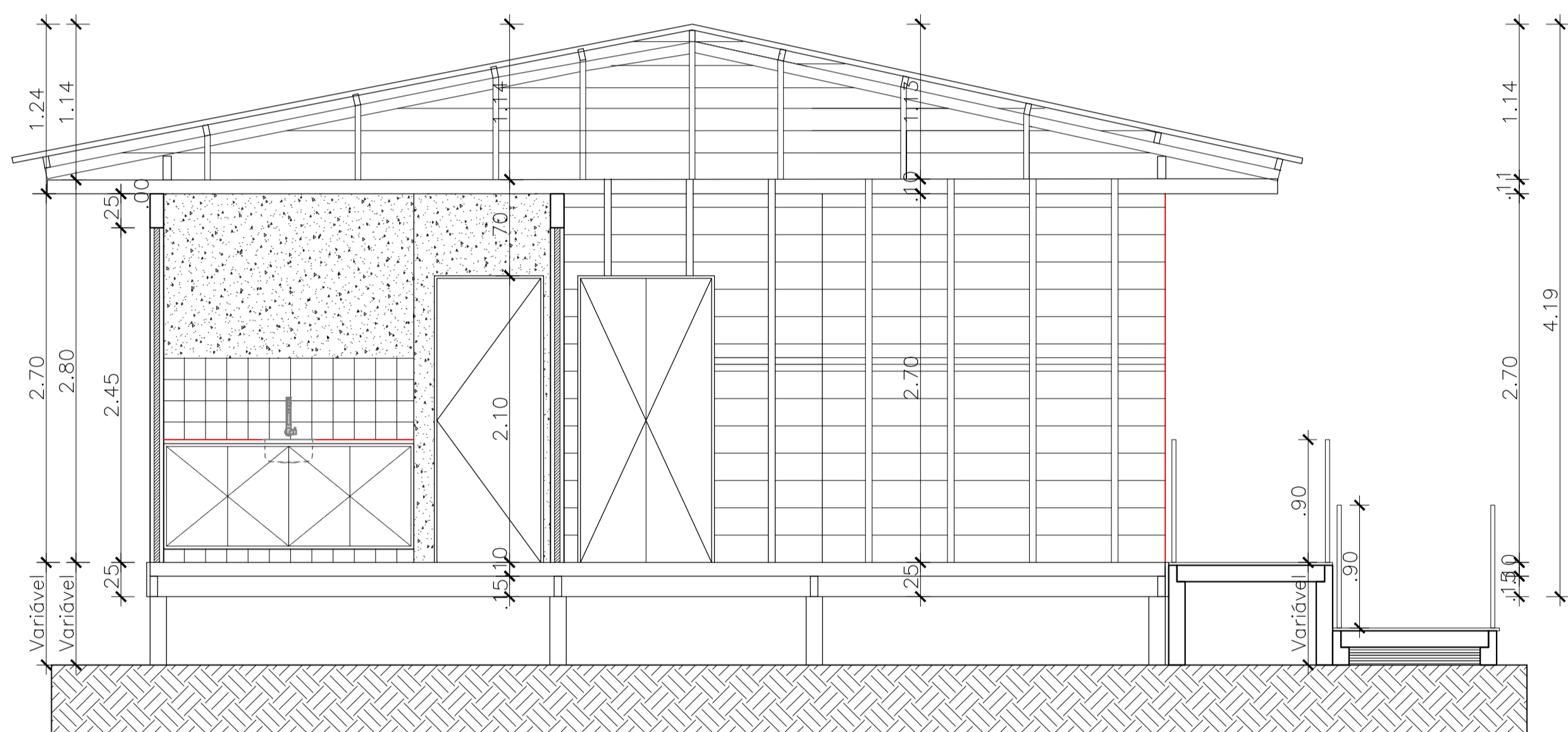

Corte AA
ESCALA 1/35

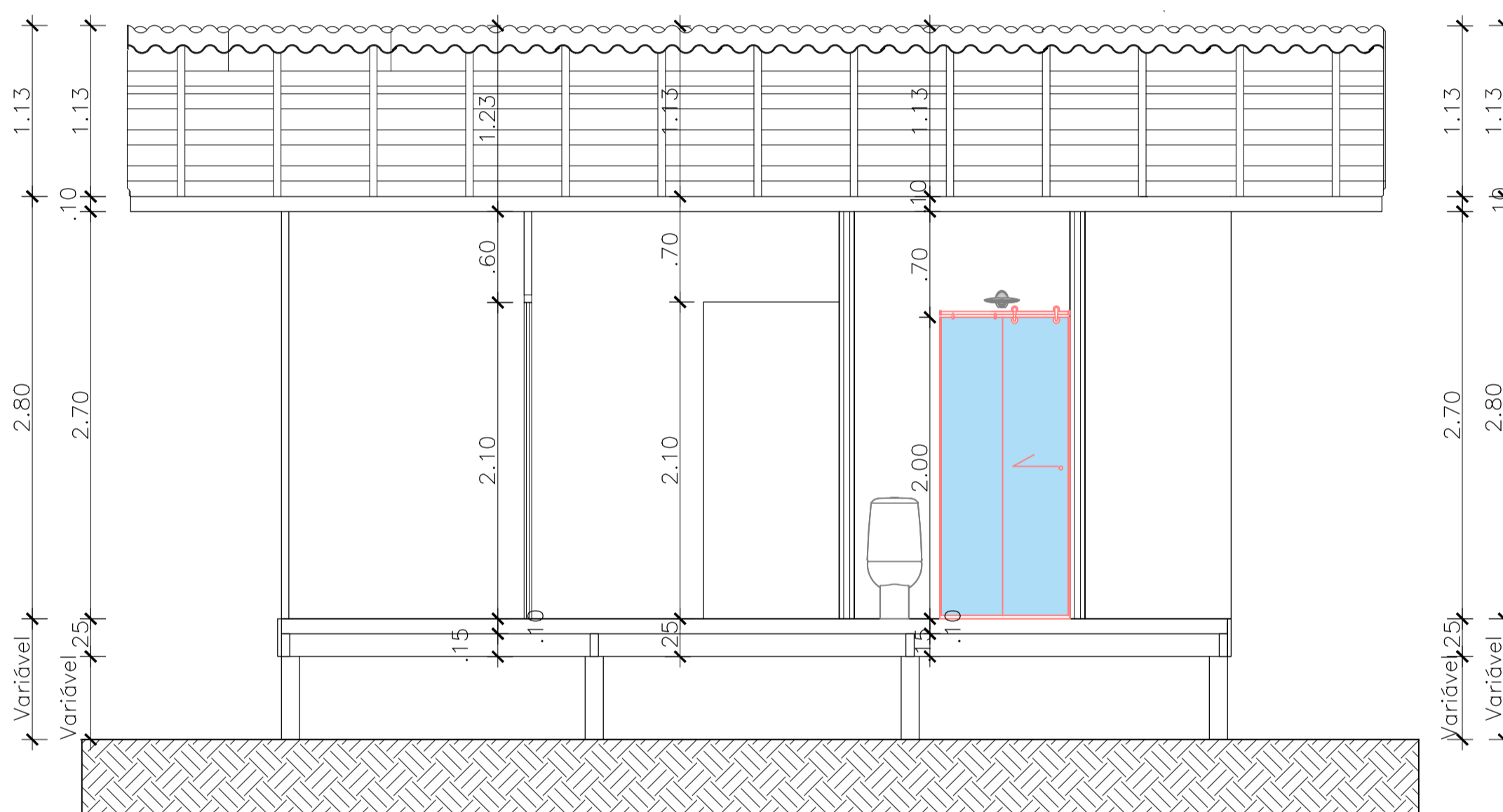

Corte BB
ESCALA 1/35

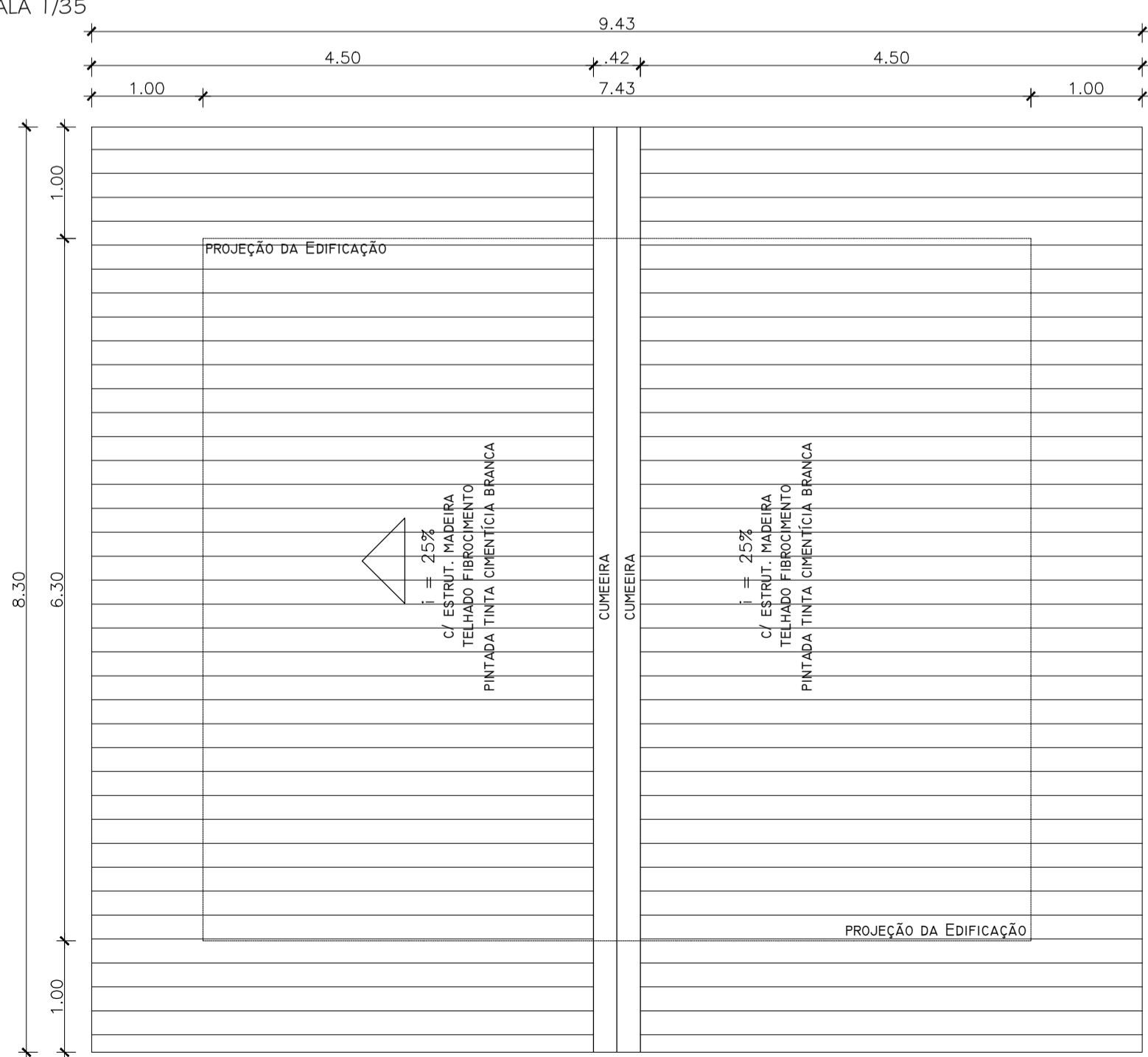

COBERTURA
ESCALA 1/35

ATUALIZAÇÕES PROJETO			
REVISÃO	DATA	DESCRIÇÃO	RESPONSÁVEL

DECLARAÇÃO DE RESPONSABILIDADE

DECLARO SOB AS PENAS DA LEI, ESTAR CUMPRINDO TODOS OS REQUISITOS EXIGIDOS PELA LEGISLAÇÃO URBANÍSTICA DE MANAUS, COMPROMETENDO-ME A COMPROVAR TAL AFRIMAÇÃO QUANDO DA OBTENÇÃO DO HABITE-SE, SOB A PENALIDADE NÃO ORTELGO. COMPROMETO-ME ANDA, TER CIÊNCIA QUE A PROVAÇÃO DO PROJETO E INTRODUÇÃO DAS MODIFICAÇÕES NECESSÁRIAS A SUA APROVAÇÃO, NÃO ME EXIME DAS RESPONSABILIDADES ESTABELECIDAS PELAS NORMAS, REGULAMENTOS E LEGISLAÇÃO PERTINENTES AS ATIVIDADES PROFISSIONAIS.

CONFORME A LEI ART. 11, § 11, INCISO V E ART. 21, § 2º DA LEI 8509/95

PROPRIETÁRIO _____ RESPONSÁVEL TÉCNICO _____

AUTOR PROJETO _____

Arquitetura



PROJETO RESIDENCIAL

Proprietário: FAS - FUNDAÇÃO AMAZÔNIA SUSTENTÁVEL

Endereço: ZONA RURAL DO ESTADO DO AMAZONAS

Arquiteto: Armando Sérgio de Lima dos Santos
CAU - A77726-9

Projeto: ARQUITETURA - UNIDADE PADRÃO

Título: ELEVAÇÃO 1 E 2, CORTES AA E BB E PLANTA DE COBERTURA

Arquivo: xxxxxxxx ART: xxxxxxxx Data: Março 2025

Desenho: Bárbara Santos Área construída: 58,40m² Área Útil: 54,90m² Escala: INDICADA

02/05